

練馬ハウス

東京都練馬区豊玉南

グレイスハウスは聖書の価値観を土台とした
ミッション・シェアハウスです。

グレイス・ハウス
Grace House
Live together in harmony! Psalm: 133:1

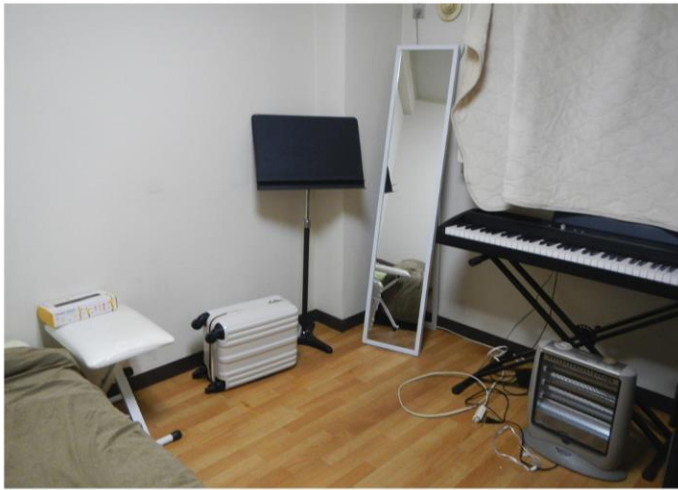

物件名：練馬ハウス（マンション内）

住 所：〒176-0014 東京都練馬区豊玉南 <https://goo.gl/maps/FPLdxWBSqnbGUxDA9>

エリア/沿線：練馬・中野エリア 最寄り駅：西武池袋線・大江戸線練馬駅／西武新宿線 野方駅 各15分

ハウスタイプ：マンション・ルームシェア（寝室別）

部屋タイプ：3DK（詳細未確認）女性3人シェアハウス

条件：月額40,000円+水道光熱費実費（人数按分/基本1万以下）インターネット付

対象：女性（入居には事前の見学と面談が必要です）

運営者/住人：ハウスオーナー&住人2名、1部屋空

コメント：本物件は大阪在住のミニストーリー関係者の東京滞在中の居宅で、現在そのオーナーさんともう1名の方が住んでいる為、残りの1部屋について入居者を探しています。部屋はウィンドウエアコンがありますが、暖房器具はありませんので要持込です（写真のベッドは貸し出し可/キーボードは撤去します）。また、オーナーさんのご主人（牧師先生）も年に数回上京して一緒に練馬ハウスに滞在されます。ご主人（男性）も時々滞在されることに同意して頂ける方を条件とさせて頂いています。

※当ハウスはグレイスハウスのパートナーハウス（協力ハウス）です。GHは運営しておりません。入居希望者はGHより運営者にご紹介させていただきます。
問合せ先：グレイス・ハウスTEL: 03-6811-0851 E-mail: info@grace-house.com

練馬ハウス Nerima House

Toyotamaminami, Nerima-ward, Tokyo

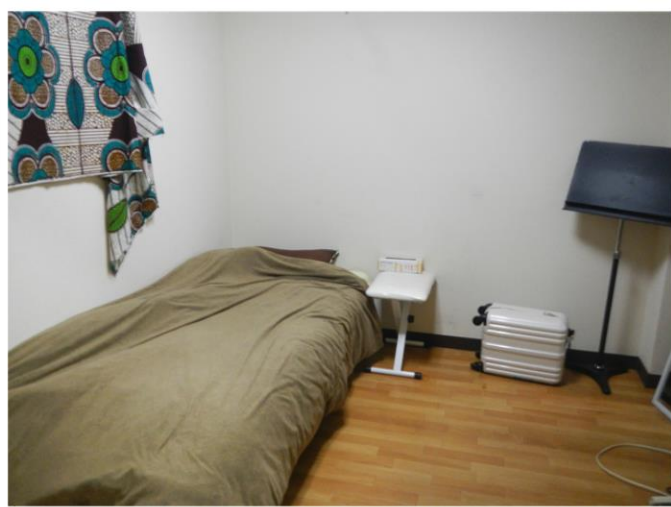
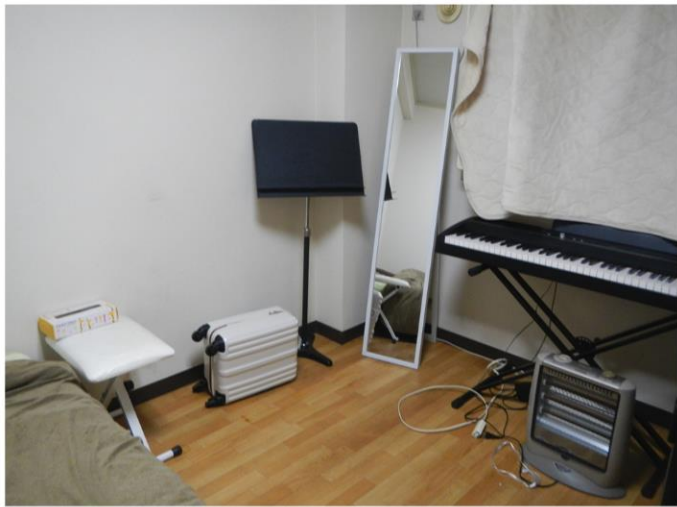

House name : Nerima House (the room at apartment building)

Address : Toyotamaminami, Nerima-ward, Tokyo 〒176-0014

<https://goo.gl/maps/4PXbKvX8CDWkWXT57>

Area: Nerima/Nakano area Station : Seibu-Ikebukuro line or subway Oedo line Nerima Sta. 15min.

Seibu-Shinjuku line Nogata Sta. 15min

House type : Room share at apartment building **for female**

Room type : 3DK (3 bedroom / dining kitchen) with internet

Rent : JPY 40,000 + material utilities cost (divided by number/ less than JPY10,000)

House Owner and resident is Japanese Christian gospel singer. She normally lives in Osaka, and often use the house for staying Tokyo. Please understand some time her husband also stay the house. There are one more resident, so there are only one room available now.

※Nerima House is partner house of Grace House. GH not manage this house directly. Please contact to GH. We'll introduce to house owner.
Contact : Grace House TEL: 03-6811-0851 E-mail: info@grace-house.com